

1年
学年だより

令和6年度

きらきら

4月号 No.1

名古屋市立戸笠小学校

ご入学おめでとうございます

待ちに待ったご入学、心からお祝い申し上げます。

「学校ってどんなところだろう」「友達がたくさんできるかな」と、希望に胸をふくらませている子どもたちの姿を見ると、私たち担任もわくわくした気持ちになります。これからの学校生活で、多くの友達と豊かに関わり、たくましく健やかに成長してほしいと願っています。子どもたちが早く学校に慣れ、楽しい学校生活を送れるよう、担任一同、力を合わせて努力してまいります。

保護者の皆様のご理解とご協力をどうぞよろしくお願いいたします。

担任紹介

1組	(赤)	山下 可愛	(やました かあい)
2組	(白)	江龍 菊恵	(えりゅう きくえ)
3組	(青)	中浴 野乃花	(なかさこ ののか)



1年間、どうぞよろしく願いいたします。

☆ 学年だよりは、子どもたち一人一人がきらきらと輝き、大きく成長してほしいという気持ちを込めて、「きらきら」というタイトルにしました。子どもたちが成長していく姿を、保護者の皆様も温かい目で見守っていただければと思います。

★学校生活のはじめに★

学校生活に慣れ、集団生活ができるようになるため、入学後しばらくは、次の3つのことに力を入れていきます。

- ◎ 学校生活に必要なきまりや約束を守る。
- ◎ 時間に従って行動する。
- ◎ 友達となかよく生活する。

*学校生活についてご質問等がありましたらご連絡ください。



★持ち物について★

すべてのものにひらがなで記名してください。

毎日持ってくる持ち物は、しばらくの間は親子でいっしょに準備してください。忘れ物のないようにお願いします。



1. 連絡帳〔連絡袋に入れる。毎日見る。見せる。〕

☆ 毎日必ず目を通し、記入があれば、サインまたは押印をお願いします。

☆ 欠席する場合

※ 8：10までに、「きずなネット」で欠席連絡をしてください。

※ 連絡帳での欠席連絡は基本行っておりませんので、「きずなネット」で連絡できなかった場合は、電話でお知らせください。（7：45～8：15まで）

また、可能ならば同じ分団の人にも欠席のお知らせをお願いします。出発時刻にいない場合、分団は出発します。

2. 筆記用具

☆ 筆箱・・・大きすぎず、出し入れのしやすい物

☆ 鉛筆・・・Bまたは2Bを5本と赤鉛筆1本。ひらがなで1本1本に名前を記名。

☆ 消しゴム・・・割れにくく消しやすい物を1つ

☆ 下じき・・・1枚

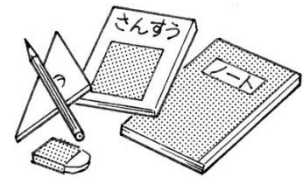

3. 教科書・ノート

☆ 時間割を12日（金）に配布します。12日までは、学年だよりの予定に合わせて持たせてください。15「日（月）から時間割をみて持たせてください。

☆ 国語ノート・算数ノートを一括購入しました。配布しましたノートは記名し、その教科の授業があるときに持たせてください。（ノートは学校で預かる日もあります。）

☆ 生活科ファイル(わたしのあゆみ)は、学校で保管します。

☆ 国語・算数以外（図工、音楽、書写、生活、道徳）の教科書は学校に置いておきます。

☆ 算数は、4・5月は主に「すたあとぶっく」を使用するので、しばらくの間「わくわくさんすう①」は学校で保管します。

4. 体育館シューズ・上ぐつ入れ〔12日（金）から〕

学校で保管します。上ぐつは週末に持ち帰ります。洗って月曜日に持たせてください。

体育館シューズは、学期末に持ち帰ります。

5. 雨傘

急な雨天時に備え、置き傘用の折りたたみ傘のご準備をお願いします。分かりやすいところにひらがなで記名し、自分で使えるように、さす練習をしてください。



6. 道具箱セット〔11日（木）から〕

パス・クーピーペンシル・工作用はさみ・自由帳のり・スティックのり・名前ペン(油性)・図工用下じき・セロハンテープ

☆ パス、クーピーには1本ずつに記名をお願いします。

〔 図工用下じきの作り方 〕

新聞紙・包装紙などを2枚重ねにして、周囲をガムテープで、はり合わせて作ります。油性ペンで名前を書き、道具箱に入れてください。

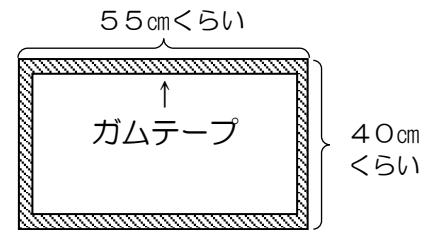

7. ケース入り粘土〔12日（金）から〕

ケースの上下に記名してください。学校で保管します。（粘土は、内袋から出して持たせてください。）粘土板は、学校のものを使用します。粘土べらがある場合は、粘土べらにも記名をお願いします。

8. そうきん2枚〔15日（月）〕 無記名で持たせてください。

9. 体操服〔15日（月）から〕

週の初めに持ってきて、週末に持ち帰ります。洗って月曜日に持たせてください。

10. 図書用手提げ袋〔22日（月）から〕

図書の時間に本の貸出を行います。貸出期間は1週間です。借りた本を持ち帰りましたら、翌週までに持たせてください。

また、本の破損を少しでも防ぎ、子どもたちが丁寧に扱うことができるように、本の貸出の際には図書袋を使用します。本を入れる専用の手提げ袋をご準備ください。

11. 探検バインダー

校外学習等で使用します。学校での購入を希望される場合は、4月12日（金）までに申込書を提出してください。商品は学校に届き次第、持ち帰りますので、記名をして持たせてください。別でご用意される場合は、A4サイズの紙が挟める大きさと、肩にかけられる紐とクーピーや鉛筆が入る袋がついているものにしてください。記名をして、4月中に持たせてください。

12. 手提げ袋

ランドセルに入らないものを入れます。また、水筒の肩紐がないものや、長いものは手提げ袋に入れて、机の横のフックに掛けています。手提げ袋の持ち手が長すぎてしまうと、引きずってしまったり、つまづいたりしてしまうことがあるので、できるだけ持ち手を含めて縦の長さを40cm程度にさせていただけるとありがたいです。

★提出物について★

提出物	提出日	注意事項
P T A入会申込書	12日(金) まで [すべて茶色の連絡袋に入れて提出]	
児童個票		記入例に従って、楷書で正確に記入。留守中の緊急連絡先や自宅付近の地図も詳しく記入。家族備考欄には、本校在学中の兄、姉の学年・組を「6-1」のように記入。
緊急連絡カード		
緊急時 児童引き渡しカード		「学校提出用」のみ提出。
スポーツ振興センター加入同意書		
保健調査(オレンジ)		
保健調査 (アレルギー用・耳鼻咽喉科)		
牛乳アレルギーの児童生徒の給食費減額についての希望票		対象者のみ。
各種たより・ホームページ等への写真などの掲載についてのお願い		「承諾します」・「承諾しません」のいずれかを○で囲み、氏名の記入と押印。
「教育会」入会申込書		申込書と代金(おつりがないように)を封筒に入れる。封筒には記名とのり付け。
「ゆうゆう」の申込書 (入学説明会にて配布済み)		希望者のみ。申込書と代金(おつりがないように)を封筒に入れる。封筒には記名とのり付け。
探検バインダー購入希望票		希望者のみ。代金は6月に引き落とします。

★登校・下校について★

- 朝は分団登校です。分団の集合時刻に遅れないように、送り出してください。
- 入学式で配布された黄色いワッペン、黄色い帽子の右側につけてください。
- コース別色リボンは黄色い帽子の左側に縫いつけます。学童保育の方は、ピンク色のリボンの下に自宅からのコースリボンをつけてください。

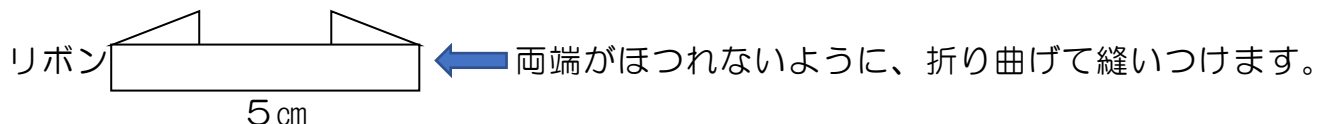

下校コース別に色分けをします。下記のようにしてください。

コース	リボンの色	引き渡し場所	引き渡し予定時刻（10～17日）
赤1	赤	学校	11:35
赤2-①②		近代企画	11:40
赤3		ほら貝公園南 (バスケットゴール前)	11:40
オレンジ1	オレンジ	ほら貝一丁目交差点 (メルヘン前)	11:45
紫1	紫	中根産婦人科	11:40
紫2-①②③			
青1・2	青	篠の風交差点	11:45
青3		篠の風東交差点	11:45
緑1	緑	黒沢歯科	11:45
緑2			
学童	ピンク	学校 ※指導員お迎え	11:35

※ 引き渡し場所と予定時刻の確認をお願いします。予定時刻から遅れることもありますので、ご了承ください。

※ 引き渡し後は、子どもたちが並んで安全に帰れるように、後ろから見守りをお願いします。

※ 引き渡しの場所に保護者の方が見えなかった場合、お子様は学校へ連れて帰ります。

※ 引き渡し場所に、保護者の方以外が来られる場合は、事前に学校へ連絡してください。



学習予定

4/8(月)～4/17(水)

日	曜	行事	学習の用意	○持ち物 ◎提出物	下校時刻	
8	月	入学式		上ぐつは、くつ箱に置いておく。 体育館シューズ・上ぐつ袋は教室に置いておく。	11:00	
9	火	始業式 (1年生はお休み)				
10	水		<p>1限 学級活動</p> <ul style="list-style-type: none"> ・用具の片付け方 ・ロッカーやくつ箱の使い方 ・トイレや手洗い場の使い方 <p>2限 国語</p> <ul style="list-style-type: none"> ・あいさつ ・返事 ・自己紹介 <p>3限 学級活動</p> <ul style="list-style-type: none"> ・下校コースの分かれ方 ・下校の仕方 	<p>毎日持ってくるもの</p> <ul style="list-style-type: none"> ○ ランドセル ○ 連絡帳と連絡袋 ○ 筆箱と下敷き ○ 水筒 <p>毎週初めに持ってくるもの</p> <ul style="list-style-type: none"> ○ 上ぐつ ○ 体操服 ○ 手提げ袋 <ul style="list-style-type: none"> ○ 名札 ◎ P T A加入申込書 ◎ 児童個票 ◎ 緊急連絡カード ◎ 緊急時児童引き渡しカード ◎ スポーツ振興センター加入同意書 ◎ 保健調査 ◎ 保健調査(アレルギー用) ◎ 「教育会」入会申込書 ◎ 各種たより・ホームページ等への写真などの掲載についてのお願い ◎ 牛乳アレルギーの児童の生徒の給食費減額についての希望票(対象者のみ) ◎ 「ゆう&ゆう」の申込書(希望者) ◎ 探検バインダー購入希望票(希望者) 	11:35	
			※ ◎は茶色の連絡袋に入れて持ってきてください。		12日(金)までにお持ちください。	

日	曜	行事	学習の用意	○持ち物 ◎提出物	下校時刻
11	木		1限 学級活動 ・用具の片付け方 ・並び方 2限 算数 わくわく がっこう 3限 生活 ともだちと なかよし	○ 道具箱セット	11:35
12	金		1限 学級活動 ・用具の片付け方 2限 書写 ・初めてかいた名前 3限 国語 ・はるが きた	○ ケース入り粘土 (粘土べら) ◎ 提出物で未提出のもの	11:35
15	月	1年生を迎える会	時間割通り (1～3時間目のみ)	○ 上ぐつ ○ 体操服 ○ ぞうきん2枚(無記名)	11:35
16	火	避難訓練(1限)	時間割通り (1～3時間目のみ)		11:35
17	水	身体測定	時間割通り (1～3時間目のみ)		11:35

★給食について★〔4月18日から〕

- ① 用意するもの
 - ナフキン
 - 給食用ハンカチ(口ふき、手ふきに使用)
 - マスク(給食当番の時に使用します。予備のマスクをランドセルのポケットに入れておいてください。記名もお願いします。)
 - コップ(牛乳をパックから分けて飲む場合のみ)
 - これらのものを入れる袋
- ② 給食を食べる時間は、20分ぐらいです。
- ③ 当番は、金曜日にエプロンを持ち帰ります。洗濯してアイロンをかけ、月曜日に持たせてください。

★お知らせとお願い★

- ☆ 15日（月）より、各クラスの時間割による授業が始まります。時間割に合わせてお子様と一緒に持ち物を確認しながら用意してください。行事等が入る時は、時限の入れ替えをすることがありますので、その日の時間割通りに用具を持ってきてください。また、持ち物を用意する時に、筆箱の鉛筆を毎日削るようにしてください。
- ☆ 学校にいる時間は短いですが、水筒を持たせてください。
- ☆ 1年生の集金は5月より始まります。今回は給食費（4、5月分）、入学式でお渡しした道具箱セットの代金を集金し、代金は10000円を少し超えてしまいます。詳しくは、4月25日（木）に配信される学年だよりの5月号でご確認ください。郵便局の手続きがまだの方は、手続きをよろしくお願いします。
- ☆ トワイライトに行かれる日は、お子様へ声掛けをお願いします。また、参加しない時は連絡袋からトワイライトカードを出しておいてください。また、トワイライトへの問い合わせ等は、トワイライトへ直接お願いします。
- ☆ 名札を本日持ち帰って、自分で着脱できるように練習をお願いします。10日（水）に持って来て、学校で保管します。
- ☆ 次回の学年だよりは、4月17日（水）に発行予定です。

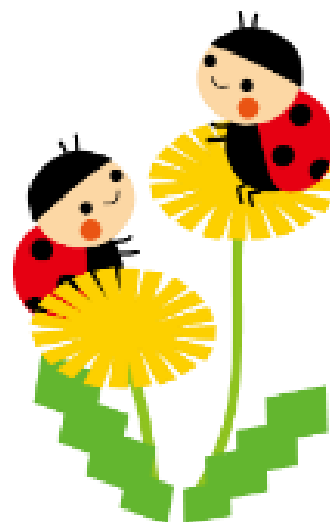

1年
学年だより

きらきら

令和5年度
4月号 No.2
名古屋市立戸笠小学校

入学式では、緊張していた子どもたちも、教室では笑顔で話をする姿が見られるようになってきました。明るく元気な子どもたちと、これから過ごす日々が楽しみです。来週から給食も始まります。短時間ではありますが、少しずつ疲れが出るかもしれません。体調を崩すことなく学校生活が送れるよう、健康管理をよろしくお願いします。

今後の予定 4月18日(木)～26日(金)

日	曜	行事	学習の用意	○持ち物 ◎提出物	下校時刻
18	木	給食開始	時間割通り	○ 給食セット(毎日)	13:25
19	金	分団児童会 一斉下校	時間割通り		13:45
22	月	認証式	時間割通り (4時間授業)	○ 上ぐつ ○ 体操服	13:25
23	火	授業参観 学級懇談会	時間割通り (5時間授業)		14:25
24	水		時間割通り (4時間授業)		13:25
25	木	学級写真 視力検査	時間割通り (4時間授業)		13:25
26	金	視機能検査	時間割通り (4時間授業)	▼	13:25

4月の学習予定

国語 はるがきた
おはなし ききたいな
なんて いおうかな
かく こと たのしいな
どうぞ よろしく
こんな もの みつけたよ

算数 わくわく がっこう
かずと すうじ

生活 いちねんせいが はじまるよ

音楽 どんな うたが あるかな
うたって うごいて みんなで
おんがく(1)

図工 すきな かたちや いろ なあに
どんどん かくのは たのしいな

体育 体つくりとゆうぐ・てつぼう

道徳 がっこうだいすき

きもちの よい せいかつ



お知らせとお願い



★遠足について

4月30日（火）は遠足へ出掛けます。行き先は戸笠公園です。当日の下校時刻は13時25分ごろとなります。雨天時は、5月2日（木）に延期します。両日とも弁当の用意をお願いします。

4月30日（火）は、行事食もつきます。献立は【牛乳、ビスケット、アセロラゼリー】です。

遠足へは、お弁当とおやつとビスケットを持って出かけます。学校に戻ってから、牛乳とアセロラゼリーを食べます。

★ お迎えありがとうございます。

4月18日（木）からは、子どもたちだけの下校がスタートします。時間の都合がつく方は、しばらくの間、家の近くでお迎えに出ていただけるとありがたいです。よろしくをお願いします。4月19日（金）は、一斉下校です。朝の分団で下校します。

★ 鍵盤ハーモニカについて

音楽で鍵盤ハーモニカを使用します。すでにお持ちの方はそれをお使いください。持っていない方は購入をお願いします。4月22日（月）に、購入申込みの案内をお渡しします。

希望される方は、5月2日（木）までに申し込んでください。見本を4月23日（火）の授業参観の際に廊下に置いておきますのでご覧ください。

★ トワイライトについて

トワイライトへ参加する予定が分からず、困っているお子様がみられます。トワイライトに行かれる日は、お子様へ声掛けをお願いします。また参加しない時は連絡袋からトワイライトカードを出して家で保管しておいてください。

★ 図工の材料について

5月上旬に図画工作科で「ねんどでごちそう なにつくろう？」を行う予定です。教科書p12・13を参考にして、盛り付け用の容器、フォークやストローなどを用意してください。すべてのものに記名をお願いします。

また、「ちょきちょきかざり」p14・15で使用する折り紙を一人5枚用意してください。どちらも、4月24日（水）～5月1日（水）の間に持たせてください。よろしくをお願いします。





学年だよ！

2年

えがお

まんかい

名古屋市立戸笠小学校
2024年度 4月号

進級おめでとうございます！！

学校生活も2年目になり、自分のやりたいことが、今まで以上にたくさん出てくることと思います。楽しい時はもちろん、頑張らなければいけない時も、笑顔を大切に仲間と協力し合ってほしいという願いを込めて「えがおまんかい」というタイトルにしました。子どもたち一人一人の個性が咲き乱れるよう、担任一同、力を合わせていきます。どうぞよろしくをお願いします。

2年生の学級担任です。1年間よろしくをお願いします。

毎日にここに、元気に
あいさつができる、元気
いっぱいな学年にしたい
と思います。(1組担任)



子どもたちと共に笑い、
共に喜び合える毎日を一
緒に創っていきます！
(2組担任)

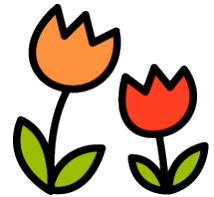

みんなで仲良く助け合
えるような、あたたかく
て楽しい1年にしたいと
思います。(3組担任)



毎日楽しく過ごすこと
ができるように、元気い
っぱい笑顔あふれる学年
にしたいと思います。
(4組担任)

☆お願い☆

- 図工「ひかりのプレゼント」(教科書10ページ参照)で、光を通す身近な材料(透明のカップ・卵パック・ペットボトルなど)を使用します。いくつか集めておいていただくようお願いします。4月後半で使用する予定です。(持ってくる日は、後日連絡します)
- 4月30日(火)は、遠足のため、弁当のご用意をお願いします。雨天時は、5月2日(木)になりますが、遠足の場合でも授業をする場合でも、弁当になります。ご用意をお願いします。また、4月30日(火)は行事食も出ます。献立は牛乳、ビスケット、アセロラゼリーです。牛乳とアセロラゼリーは遠足から帰ってきてから食べます。ビスケットは、遠足に持って行きます。遠足の詳細は、後日しおりでお伝えします。

4月の学習予定

4月の集金

4月の集金

▼給食費 4,400円

▼手数料 10円

4,410円

※ 4月15日(月)に引き落とします。残高の確認をよろしくお願いいたします。



国語…ことばと であおう
とうじょう人物の した ことに 気を
つけて 読もう
算数…ひょうと グラフ、 時こくと 時間
たし算と ひき算
生活…春 はっけん
音楽…歌に 合わせて リズムで あそぼう
強さと はやさ(1)
図工…おはなみ スケッチ
ひかりの プレゼント
にぎにぎ ねん土
体育…体づくりとゆうぐ・てつぼう
道徳…きそく正しい生活 等

準備しておいてほしいもの

☆ぞうきん2枚・・・4月10日(水)に持たせてください。

☆道具箱 のり(図工用のり・スティックのり)、はさみ、名前ペン、パス、クーピー、図工用下敷き、セロハンテープ (すべて記名を確認してください)

・・・4月10日(水)に持たせてください。

※ 木工用ボンドは学校で購入します。

☆けんぱんハーモニカ(記名と、うた口が破損していないか確認してください)

・・・必要になりましたら、連絡します。

☆ねん土・・・4月16日(火)に持たせてください。

☆ノート・・・用意でき次第、時間割に合わせて持たせてください。

※購入する際には、下記のものをご用意ください。

・国語：12マス ・算数：17マス(進級祝いでもらったもの) ・漢字練習帳：84字

☆キャリアパスポート・・・4月16日(火)までに持たせてください。

☆本の貸出について・・・本の破損を少しでも防ぎ、子どもたちが本を丁寧に扱うことができるように、本の貸出の際は、本を入れる専用の手提げ袋をご準備ください。



☆ 2年生の土間は、西土間になります(中央土間ではありません)ので、よろしくお願いいたします。

☆**連絡**☆4月9日(火)は連絡帳を書きません。

4月10日(水)

40分4時間授業、下校時刻 12:10

持ち物：ぞうきん2枚、道具箱、国語の教科書・ノート、連絡帳、連絡袋、筆記用具

宿題：「2年生になって」のプリント(本日配布)



3年学年だより

チャレンジ



令和6年度

4月号

名古屋市立戸笠小学校

進級おめでとございます

春の花が咲く中、新年度がスタートしました。子どもたちは、新しいクラスに緊張しながらも、進級の喜びに胸を膨らませていることと思います。3年生は、低学年のリーダーでもあります。これまで身に付けてきた力を生かし、様々な場面で活躍できるよう、寄り添いながら指導していきたいと思います。

学年だより「チャレンジ」は、「様々なことにチャレンジし、たくましく成長して行ってほしい」という思いを込めて付けました。一人一人が新しいことに積極的にチャレンジできるよう、担任一同、力を合わせて頑張ります。皆様のご支援とご協力をよろしくお願いいたします。

1年間 よろしくお願ひします！



みんなの笑顔があふれ、安心して過ごせる一年にしたいです。

1組 担任

みんなと楽しみながら、一緒に成長することのできる一年にしたいです。

2組 担任

みんなが毎日笑顔いっぱい過ごせるように、がんばります。楽しい一年にしましょう。 3組 担任

学習予定

国語	よく聞いて、じこしょうかい ときんわたしのさいこうの一日 つづけてみよう 登場人物の気持ちをたしかめ、そうぞうしたことをつたえ合おう
社会	わたしのまち みんなのまち
算数	九九の表とかけ算 わり算
理科	しぜんのかんさつ 植物の育ち方①—たねまき—
音楽	にっぽんのうた みんなのうた(1) 楽ふとドレミ
図工	切ってかき出してくっつけて み近なしぜんの形・色 ～お気に入りの葉～
体育	体づくりとはばとび
道徳	あいさつの心 楽しいクラスに
総合	自分の食生活を見直そう！
外国語	Hello!



4月の集金

給食費	4,400円
手数料	10円
合計	4,410円

15日(月)が引き落とし日です。よろしくお願ひします。

持ち物の予定

10日(水)	道具箱
11日(木)	体操服 キャリアパスポート ぞうきん(2枚)
12日(金)	連絡袋(茶封筒)に入れる 提出書類

☆お知らせとお願い☆

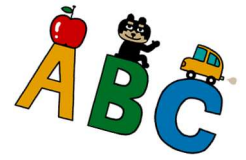

- 道具箱は、次のものを点検して入れ、名前を書いて持たせてください。
のり（図工用のりとスティックのり）・はさみ・クーピー・パス・名前ペン・図工下じき
- 使用するノートについて（15日（月）までにご準備の上、教科書と一緒に持たせてください。）
国語・・・12行（縦中央リーダー入り）
漢字・・・104字
算数・音楽・・・5ミリ方眼
（社会、理科、道徳、書写・・・学校から配布するワークを使います。）
昨年度までのノートで未記入の部分が多い場合は、続きで使っていただいてもかまいません。
- ぞうきんを2枚持たせてください。《4月11日（木）までに無記名でお願いします。》
- 音楽の授業の際に、荷物を入れる手提げ袋の用意をお願いします。16日（火）の授業に間に合うように準備をしていただけると助かります。
- 毛筆習字、絵の具を使用した学習が始まります。使用する用具については、学校で希望購入ができます。近日中に専用の封筒を配布しますので、購入を希望される方は、お金を入れて担任に提出してください。見本は、授業参観の日（4月26日（金））に廊下に展示します。都合が合わずご覧になりたい方は、担任にご連絡ください。（5月8日（水）×です。）
なお、リコーダーは、昨年度末に購入していただいています。5月頃から使用する予定ですので、ご準備ください。持って来る日は、連絡帳にてお知らせします。
- 本の破損を少しでも防ぎ、子どもたちが本を丁寧に扱うことができるように、本の貸し借りの際には図書袋を使用します。本を入れる専用の手提げ袋をご準備ください。
- 4月30日（火）に、遠足に出掛けます。3年生は天白公園へ行く予定です。後日配布するしおりを見て、持ち物の準備をお願いします。雨天の場合は、5月2日（木）に延期となります。（弁当の用意もよろしくお願いします。）
- 学校で保管するもの
 - ・ 書写……教科書、ワーク
 - ・ 理科……教科書、ワーク
 - ・ 図工……教科書
 - ・ 保健……教科書（1学期のみ）
 - ・ 社会……教科書、ワーク、地図帳
 - ・ 音楽……教科書、ノート、リコーダー（手提げに入れて）
 - ・ 道徳……教科書、ワーク



社会、理科などの用意は、テストが近くなったら持ち帰ります。

Jump



進級おめでとうございます

暖かな春の日ざしの中、新しい学年がスタートしました。子どもたちは、気持ちも新たに登校したと思います。

さて、4年生では、クラブ、委員会など高学年に仲間入りして参加する活動が増えます。一人一人が希望と自覚をもち、様々な場面で活躍することを願っています。

学年だよりのタイトルにある「Jump」には、昨年度の「Hop Step」からさらに飛躍してほしいという願いを込めました。

今年度も保護者の皆様のご理解とご協力をよろしくお願いいたします。

学習予定

国語	言葉に親しもう 場面の様子や、登場人物の気持ちを 想像しながら読もう
社会	わたしたちの愛知県
算数	わくわく算数学習 角とその大きさ 折れ線グラフ
理科	季節と生物〔1〕春の始まり 天気と気温
図作	色合いひびき合い 絵の具でゆめもよう
体育	体つくりと高とび
道徳	一人一人のよいところ 心を表す礼ぎ など
総合	学習の計画を立てよう (水やごみにかかわる環境問題について)
外国語	世界のいろいろなことばであいさつしよう

4月の集金

給食費	4,400円
手数料	10円
合計	4,410円

※ 4月15日(月)に引き落とします。残高の確認をよろしくお願いいたします。

目標をもって
学習を進めましょう!



お願いとお知らせ

- 道具箱の中身の点検・補充をお願いします。持ち物の記名もお願いします。
はさみ・スティックのり・名前ペン・クレヨン・クーピーまたは色鉛筆
セロハンテープ・図画工作用下じき（新聞紙の四辺をガムテープでとめたもの）

- ノートは以下のものを使います。

- ・ 国語 12行（リーダー有り、無しはお子さんに合わせてご準備ください。）
- ・ 漢字練習帳 104字
- ・ 算数 5ミリ方眼
- ・ 自主学习ノート 5mm方眼



※ 3年生の時のノートが残っていれば、そちらを先に使ってもかまいません。

- 図書室の本の破損を少しでも防ぎ、子どもたちが本を丁寧に扱うことができるように、本の貸し借りの際には図書袋を使用します。本を入れる専用の手提げ袋（必ず記名）をご準備ください。

- 今後の持ち物

4月10日（水） 道具箱 キャリアパスポート 三角定規（2種類のもの）
分度器 体操服 リコーダー

4月15日（月） ぞうきん2枚（無記名）

- 学校置いていって良いもの

- ・ 国語、算数、道徳……教科書、ノート
- ・ 書写、図工、保健……教科書（保健は1学期のみです。）
- ・ 理科……教科書、学習帳
- ・ 社会……教科書、学習帳、地図帳
- ・ 音楽……教科書、ワーク、リコーダー

テスト勉強や家庭学習をする場合は持ち帰りましょう。

- 遠足について

4月30日（火） 天白公園へ遠足に行きます。

5月2日（木） 遠足予備日

両日お弁当の準備をお願いします。

遠足の詳細は後日配布するしおりをご覧ください。

令和6年度
5年学年だより
4月号



名古屋市立
戸笠小学校

進級おめでとうございます

進級おめでとうございます。これまでに身に付けた学びや生活習慣をもとに、よりよい生き方を志しながら自分らしさを磨き、進んで考え、行動できる姿を目指してほしいと思います。

何事にも挑戦し、新たな自分の可能性を見付け、成長していくことができるように、この学年だよりのタイトルを「Try everything」にしました。子どもたちが成長できるように、担任一同、力を合わせていきたいと思ひます。

保護者の皆様には、この一年あたたかいご支援とご協力をよろしくお願い申し上げます。

担任一同よりメッセージ

1年間よろしくお祈ひします。みなさんと、学習したり遊んだりして、一緒に過ごすのが楽しみです。

家庭科や外国語科が始まったり、中津川野外学習があつたりと、わくわくがたくさんです！新しいことを楽しみにして、いっぱい挑戦していきましょう！！

学習予定

- 国語 人物の心情や人物どうしの関わりをらえ、印象に残ったことを伝え合おう
銀色の裏地
- 社会 わたしたちの国土
- 算数 算数のとびら 整数と小数 体積
- 理科 天気と情報(1)―天気の変化―
- 音楽 にっぽんのうた みんなのうた(1)
和音や低音のはたらき
- 図工 心のもよう
- 家庭 毎日の生活を見つめてみよう
- 体育 体づくりと鉄ぼう運動
- 総合 みんなの力でみんなの幸せを
- 外国語 Hello, friends. (Unit 1)
- 道徳 わたしは飼育委員
夢を実現するためには
流行おくれ

4月の集金

給食費 4,400円

手数料 10円

合計 4,410円

※ 4/15(月)に引き落とします。
残高の確認をお願いします。

● ■ ▲ ● ■ ▲ ● ■ ▲ ●
4/30(火)は、遠足のため弁当のご用意をお願いします。

雨天時は5/2(木)になりますが、遠足の場合でも、授業をする場合でも、弁当となりますので、ご用意をよろしくお願い申し上げます。詳細は、後日しおりでお伝えします。



お願し

○ 道具箱の中身の点検・補充、持ち物の記名をお願いします。

- ・はさみ
- ・スティックのり
- ・油性ペン
- ・クレヨン
- ・クーピーまたは色鉛筆
- ・図画工作用下じき（新聞）

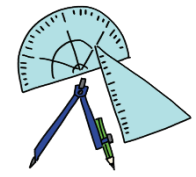

＜道具箱に入れておくと便利なもの＞

- ・ステープラー
- ・三角定規セット
- ・分度器
- ・コンパス
- ・セロハンテープ

○ ノートは以下のものを使います。

- ・国語科ノート代わり フラットファイル A4
- ・漢字練習帳 150字
- ・社会科ノート 5ミリ方眼 1冊
- ・算数 5ミリ方眼 1冊
- ・音楽 5ミリ方眼 1冊
- ・自主学习ノート 5ミリ方眼 1冊



※ 4年生の時のノートが残っていれば、そちらを先に使ってもかまいません。

○ 図書室の本の破損を少しでも防ぎ、子どもたちが本を丁寧に扱うことができるように、本の貸し借りの際には図書袋を使用します。本を入れる専用の手提げをご準備ください。

○ 連絡帳をロイロノート・スクールにて配信いたしますので、子どもたちが毎日タブレットと充電器を持ち帰る予定です。毎日連絡帳の確認と、充電をして持たせてください。よろしくお願いします。

提出物について

以下の提出物について、ご協力をよろしくお願いします。

全て締め切りは4/12（金）です。

- ・児童個票（新しいものに記入してください）
- ・緊急連絡カード
- ・日本スポーツ振興センター「災害共済給付金制度」
- ・緊急時児童引き渡しカード
- ・保健調査（厚紙）
- ・保健調査（耳鼻咽喉科）
- ・「教育会」入会申込書
- ・各種たより・ホームページ等への写真などの掲載についてのお願い
- ・ぞうきん2枚（無記名）

○ **緊急連絡カード**は、昨年度記入していただいたものをお返しいたします。記入内容や日本スポーツ振興センターへの加入同意をしていただき、押印してください。

○ **キャリアパスポート**は、学校で保管しますので、学年末の振り返りシートを確認して押印し、今までの紙を入れた状態で持ってきてください。

令和6年度
6年学年だより

4月号

飛翔

名古屋市立戸笠小学校

進級おめでとうございます！

いよいよ最高学年になりました。戸笠小最後の1年を最高の1年にしようとやる気に満ちあふれていることと思います。

さて、学年だよりのタイトルは「飛翔（ひしょう）」としました。「はばたいて空を飛んでいく」という意味です。「学校のリーダーとして、一人一人が役割をしっかりと果たし、翼を広げるように、自分の可能性を広げていってほしい。」「6年間の集大成として、しっかりと成長することができたという自信をもって、未来へ飛び立っていってほしい。」という願いを込めました。

最後になりましたが、充実した1年となるように、担任一同、力を合わせてがんばっていきます。今年度も変わらぬご支援とご協力をお願いします。

今月の学習予定

国語	言葉で伝え合おう 情景描写に着目して感想を話し合おう
社会	わたしたちの生活と政治
算数	対称な図形 文字と式
理科	ものの燃え方
音楽	にっぽんのうた みんなのうた（1）
図工	この筆あと、どんな空？ わたしの大切な風景
家庭	見つめてみよう生活時間 朝食から健康な1日の生活を
体育	体づくりと走り高とび マット運動
道徳	ぬくもり まどさんからの手紙
総合	自分の生き方を見つめよう
外国語	This is me!

4月の集金

給食費	4,400円
手数料	10円
合計	4,410円

4月15日(月)に引き落とされます。
入金の確認をお願いします。



小学校の学習の成果が
しっかりと確かめられる
1年にしましょう！

遠足時の弁当について

4月30日（火）は、遠足のため弁当のご用意をお願いします。

雨天時は5月2日（木）になりますが、遠足の場合でも通常授業の場合でも、弁当となります。弁当のご用意をよろしくお願いします。

また、4月30日（火）は、行事食として「牛乳・ビスケット・アセロラゼリー」が出ます。学校に到着後、食べる予定です。雨天の場合は、お弁当と一緒に食べます。

遠足の詳細は、後日しおりでお伝えします。

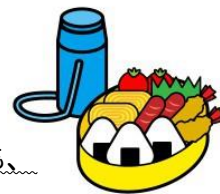

お願し、

○ 道具箱の中身の点検・補充をお願いします。持ち物の記名もお願いします。

- ・はさみ ・のり ・クーピー（色鉛筆） ・セロハンテープ ・図工用下敷き
- ・名前ペン ・木工用ボンド

点検・補充した道具箱は10日（水）までに持ってくるように、お願いします。

※新しいノートの準備をお願いします。

- ・5mm方眼ノート 4冊（算数、社会、音楽、自主学习）
- ・15行 タテ罫 学習帳（国語）
- ・150マス 漢字練習帳

○ 今年度の計算ドリルも、紙のものを使わず、タブレットのソフト（スマイルネクストドリル）を採択しました。計算ドリル用ノートは、使いません。

提出物（持ち物）一覧 ～ ご協力よろしくお願いします ～

締切日	提出物（持ち物）
4/12（金） まで	<input type="checkbox"/> きずなネットメールでお伝えした書類 <input type="checkbox"/> ぞうきん2枚（無記名） <input type="checkbox"/> キャリアパスポート <input type="checkbox"/> 防災ずきん

○ 図書室の本の破損を少しでも防ぎ、子どもたちが本を丁寧に扱うことができるように、本の貸し借りの際には図書袋を使用します。本を入れる専用の手提げ袋をご準備ください。

○ 5月の集金より、修学旅行費の積み立て（5・6・7・9月に5千円ずつ）をしていきます。確認をよろしくお願いします。

○ 本日、新しい教科書を配布しました。なお、以下の教科書は、引き続き、昨年度のものを使用します。ご家庭にあるかどうかご確認ください。

- ・図工5・6年（下）の教科書 ・家庭科の教科書 ・家庭科のノート
- ・地図帳 ・保健の教科書



ひばり・つばめ だより

ひばり・つばめ学級だより

2024年度

4月号

名古屋市立戸笠小学校



ご進級おめでとうございます



いよいよ新年度がスタートしました。大きな期待や希望に胸を膨らませて、今日の日を迎えたのではないのでしょうか。友達と元気に仲良く過ごしなが、心豊かに成長することができるよう、担任はじめ全職員でお子さんを見守っていきたくと思います。保護者の皆様のご理解とご協力をよろしくお願い致します。

この学級だよりは毎月25日頃に発行し、お知らせや、学校生活の様子をお伝えしていきます。写真を掲載したものは紙で配布し、きずなネットによる配信の際には写真を掲載しません。



学習予定



国語・算数

個別学習で行います。

生活科（1・2年生）

ともだちとなかよし／えんそくへいこう

社会（3年生以上）

学校たんけん

理科（3年生以上）

春のいきもの／アサガオを育てよう

図工

好きな絵／春の工作

体育

集合・整列・体操

音楽

校歌／春のうた

道徳

学校大好き／あいさつしよう

外国語・外国語活動（3年生以上）

Hello, friends.

総合的な学習の時間（3年生以上）

えんそくに行こう

自立活動（通年）

朝の会／チャレンジタイム

トレーニング／上靴洗い・洗濯

<お知らせとお願い>

★年度初めの持ち物について★

記名等ご確認の上、4/12(金)までに持たせてください。

荷物が多く大変かと思いますが、よろしくお願ひします。

- **道具箱**…パス、クーピー、はさみ、スティックのり、木工用ボンド、セロハンテープ（ミニ）、名前ペン（油性）、図工用下じき、自由帳
- **絵の具セット（4年以上）**
…絵の具用具一式、絵の具用布（筆の水分や汚れをとる雑巾やミニタオル等）
3年生は、後日準備していただきます。
- **書道セット（4年以上）**
…書道用具一式、半紙、墨、書道用雑巾、書道用下じき、新聞 1 日分
3年生は、後日準備していただきます。

【図工用下じき・書道用下じきの 作り方】

新聞紙を2枚重ねにして、周囲をガムテープではり合わせてつくります。油性ペンで大きく名前を書いてください。

汚損したら持ち帰りますので、新しい下じきをつくって持たせてください。

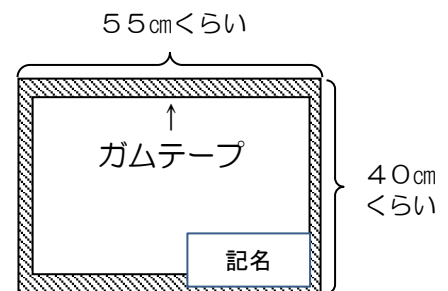

- **鍵盤ハーモニカ**(もしくは唄口)
- **リコーダー**（3年生以上）
- **学習ファイル**…①2穴ファイル（2穴 A4 タテ型 厚紙）×2冊
②リングファイル（2穴リング A4 タテ型）×1冊
- **教科書・ドリル等**…本日持ち帰った新しい教科書類は、中身を確認、記名をして持たせてください。昨年度末に持ち帰ったもので、引き続き使うものについては、個々に連絡したものを持たせてください。
- **ノート**… 使用していたものを、続けて使用します。新しいノートが必要になったら、その都度個別に連絡いたします。
- **筆記用具**…筆箱、鉛筆4～5本、赤鉛筆1本、消しゴム1個、定規1本
- **キャリアパスポート（ファイル）**…保護者サインの上、持たせてください。
- **「令和5年度 個別の教育支援計画」**…保護者サインの上、持たせてください。
- **「令和6年度 <個別の教育支援計画・個別の指導計画>作成に向けての希望調査用紙」**
- **その他**… 防災頭巾（6年生）、体操服、予備の着替え（必要に応じて）、油粘土、図書用手さげ袋、箱ティッシュ、軍手（栽培学習用）、雑巾2枚（無記名）、ビニール袋（着替え等持ち帰り用）5枚

★日常の持ち物について★

- 全てのものに、必ず記名をしてください。
- **鉛筆は、毎日、ご家庭で削ってきてください。**
- 毎日持ってくる持ち物は、お子さんと一緒に準備をしてください。
- 教科書類は、学校にて保管し、家庭学習に必要なもののみ持ち帰ります。
- 体操服は、毎週末に持ち帰ります。洗濯をして、週明けに持たせてください。
- 上靴は週末に持ち帰ります。洗って、週明けに持たせてください。ただし、自立活動（授業）で上靴洗いをしたときは、持ち帰りません。

★給食について★

○ 4/12（金）から給食が始まります。

① 用意するもの

給食セット（巾着袋に入れる）…毎日

ナフキン、マスク、ハンカチ（口ふき・手ふき用）

歯磨きセット（巾着袋に入れる）…週末に持ち帰り

歯ブラシ、コップ

② 給食には、毎日、箸とスプーンが付きます。お子さんの実態に合わせて、補助箸やエプロン等が必要でしたら、持たせてください。

③ 給食白衣は毎日着用し、週末に自立活動（授業）で洗濯をします。学校で洗濯ができず自宅に持ち帰った場合は、洗濯しアイロンを掛けて、週明けに持たせてください。

④ 食後に歯磨き指導をします。週末に持ち帰りますので、歯ブラシの洗浄や毛先のチェックなどをお願いします。



★学校との連絡について★

○ ご家庭との連絡は、連絡帳を使います。毎日必ず目を通し、サインをお願いします。また、**下校時のお迎えがどなたかも**、ご記入ください。連絡帳には、学校での様子や連絡等を記入しますが、指導をしながら連絡帳を記入する時間が十分とれないこともあります。ご了承ください。「子どもの様子を知りたい」等ありましたら、学校までお電話いただけたらと思います。

○ 欠席・遅刻の場合は、きずなネットでお知らせください。前もって連絡帳でお知らせいただいた場合でも、きずなネットへの入力をお願いします。

きずなネットへの入力ができなかった場合は、7:45~8:15の間に、電話でお知らせください。

★3年生へのお知らせ★

3年生は、毛筆（書道）、絵の具の学習が始まります。使用する用具については、学校で希望購入ができます。後日、専用の封筒を配布しますので、購入を希望される場合は、その封筒にお金を入れて持たせて下さい。

★買い物学習について★22日（月）

買い物学習として、遠足のおやつを買いに平和堂へ行きます。詳細は、後日しおり等でお知らせしますので、ご準備等をお願いします。

★授業参観・学級懇談会について★24日（水）13:30~

授業参観では、遠足の事前学習を行う予定です。また、学級懇談会では、学級の様子や今後の学校生活についてお話ししたいと思います。保護者の方々が集まる貴重な機会となりますので、ぜひご参加ください。

子どもは、授業参観後、14:25下校です。

★遠足について★30日(火)

今年も、天白公園へ行く予定です。行きは徒歩で、帰りは市バスの利用を考えています。詳細は、後日しおりでお伝えしますので、ご確認ください。

遠足当日と予備日(5/2(木))は、遠足の有無に関わらず、弁当となります。ご用意をお願いします。

また、4月30日(火)は行事食も出ます。献立は牛乳、ビスケット、アセロラゼリーです。牛乳とアセロラゼリーは遠足から帰ってきてから食べます。ビスケットは、遠足に持って行きます。

4月の集金

給食費 4,400円

手数料 10円

合計 4,410円

※ 4/15(月)に、引き落としをさせていただきます。

何かありましたら、ささいなことでも何なりとお知らせください。
子どもたちが楽しい学校生活を送るためにも、ご家庭との連携を大切に、できる限りの指導・支援をしていきたいと思っています。

