

道標

～みちじるべ～

2023. 5. 15 (月)
名古屋市立志賀中学校

中間テストに向けて

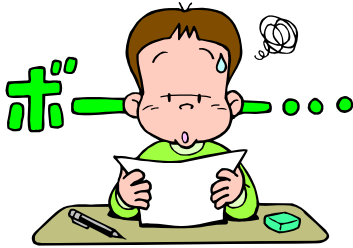

来週、中間テストが実施されます。準備は順調に進んでいますか？
「まだなにもやってない」…なんてことは、ないですね？

たとえば部活動で考えてみましょう。日ごろからなんの準備もしない。試合を間近にひかえて真剣に練習しない。結果だけを求める。どうせ勝てないからと練習の手を抜き真剣に試合をしない。などということがありますか？ 何か事を迎えるにあたって、準備をする、練習をするのは当たり前のことです。勉強だって同じことです。

3年生の1学期というのは、本当に忙しいです。部活動、委員会など、みなさんが活躍しなければならないことがたくさんあります。しかし、今のみなさんにとって、その中で「自分自身がこれから直面していく進路を考える」ということは、とても大切なことです。

受験勉強では、スタートが大きなポイントになります。中間テストで自分なりに納得のできる結果を出すことができれば、今後の学習にも弾みがつきます。もちろん、今回のテストの結果も進路を決定していく上で、大切な要素の一つになります。「まだ大丈夫」、「2学期から頑張ろう」では間に合いません。今回のテストの意義をよく考えて家庭学習を充実させていきましょう。

1日1日を積み重ねて 人生となる
1日1日を精一杯に生きるからこそ あなたの道に花が咲く
あなたの今日を おもいきり楽しんで
おもいきり泣いて おもいきり笑って
明日に明日に一步一步 あなたの道をつくって行こう



おしらせ

愛知県高校（国立、公立、私立）入試問題集

『チャレンジ』

「チャレンジ」は、愛知県の国立、私立高校の昨年度の入試問題を、科目別、単元別に編集した問題集です。昨年度の愛知県公立高校入試問題も記載されており、公立入試の英語のリスニング問題は、web配信し何度でも使用することができます。

代金は、2,500円（税込み）です。廊下に見本がありますので、内容をよく見てください。購入を希望する人は、封筒に必要事項を記入し、代金を入れて担任の先生に渡してください。申し込み期限は5月23日（火）までです。7月上旬に手元に届く予定です。

体験入学の案内

廊下に掲示してある体験入学や上級学校の情報は見てくれていますか？自分の得たい情報が出ているかもしれません。県外の学校や、特色のある学校や学科で、進路だよりには詳しい紹介が載らない学校もあります。気を付けて見るようにしてください。また、パンフレットも新しいものが届き次第、入れ替えていく予定です。是非手にとって中を見て、友達や家族との会話の種にしてください。県外の高校への体験入学参加希望があったら、早めに担任の先生に申し出てください。

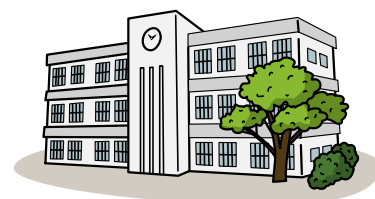

【私立高校】

| | 学校名 | 学科・コース | 実施日 | 時間（受付時間） | 備考（希望内容など） | 保護者 | web 申込 | Web申込 開始日 | 志賀中期限 |
|-----------|-------------------|--------|----------|-----------------------|-----------------|-----|-----------|--------------|----------|
| オープンキャンパス | 名古屋国際高等学校 | | 8/28（月） | 13：30～16：00 | | | × | 4/14（金） | 7/14（金） |
| 入試説明 | 名古屋国際高等学校 | | 10/28（月） | 13：30～16：00 | | | × | 4/14（金） | 10/25（水） |
| 入試説明 | 名古屋国際高等学校 | | 11/26（日） | 9：30～12：00 | | | × | 4/14（金） | 11/22（水） |
| 学校説明会 | 名古屋女子大学高等学校 | | 6/10（土） | 13:00～15:00 | | ○ | ○ | 5/15（月） | 6/6（火） |
| オープンスクール | 桜花学園高等学校 | | 6/24（土） | 9:00～12:00 | 11:30受付終了 | | ○ | 5/24（水） | 6/19（月） |
| 学校見学会 | 名古屋経済大学 高蔵高等学校 | | 7/22（土） | 9：30～12：00 （8：30～） | 詳細未定 | | ○ | 受付中 | 7/14（金） |
| 体験学習会 | 名古屋工業高等学校 | | 7/28（金） | 9:30～12:00 | 1 5 講座より選択（WEB） | ～1名 | ○ | 受付中 | 7/14（金） |
| 体験学習会 | 名古屋工業高等学校 | | 8/1（火） | 9:30～12:00 | 1 5 講座より選択（WEB） | ～1名 | ○ | 受付中 | 7/14（金） |
| 体験学習会 | 名古屋工業高等学校 | | 8/24（木） | 9:30～12:00 | 1 5 講座より選択（WEB） | ～1名 | ○ | 受付中 | 7/14（金） |

【公立高校】

| | 学校名 | 学科・コース | 実施日 | 時間（受付時間） | 備考（希望内容など） | 保護者 | web 申込 | Web申込 開始日 | 志賀中期限 |
|-----|-------------|--------|--------|-------------|------------|-----|-----------|--------------|---------|
| 説明会 | 名古屋市立向陽高等学校 | 国際科学科 | 6/3（土） | 10：00～11：30 | | ○ | × | | 5/24（水） |

【通信制高校】

| | 学校名 | 学科・コース | 実施日 | 時間（受付時間） | 備考（希望内容など） | 保護者 | web 申込 | Web申込 開始日 | 志賀中期限 |
|-----------|-------------|--------|---------|-------------|-------------|-----|-----------|--------------|---------|
| オープンキャンパス | 飛鳥未来きずな高等学校 | | 5/20（土） | 10：00～ | 参加すると課題作文免除 | | ○ | | 5/17（水） |
| オープンキャンパス | 飛鳥未来きずな高等学校 | | 5/20（土） | 13：30～ | 参加すると課題作文免除 | | ○ | | 5/17（水） |
| 学校説明会 | 飛鳥未来高等学校 | | 5/28（日） | 10：00～12：00 | | | ○ | | 5/24（水） |
| オープンキャンパス | 飛鳥未来高等学校 | | 5/28（日） | 14：00～16：00 | 参加すると課題作文免除 | | ○ | | 5/24（水） |

上級学校講演会について

いよいよ、今週から上級学校講演会が始まります。ぜひ多くの情報を得て欲しいです。進路室前に上級学校の先生方への質問用紙を置いておきました。記入は、講演会の前でも講演会を聞いた後でも OK です。もちろん、講演会の場で直接質問しても構いません。