発行：令和５年７月１４日

高等部だより　９月号

名古屋市立南特別支援学校高等部

　暑い日が多くなりました。１学期は、各説明会や授業参観などにご参加いただきありがとうございました。夏季休業中も安全や健康などに気を付けてお過ごしください。休業中は、学習の振り返り、家の手伝い、作業所等への見学や実習などの経験を通して、有意義に過ごしてほしいと思います。
　２学期は、運動会や１・２年生の現場実習などの行事があります。生徒の活躍の場を広げ、成長できるよう職員一同支援していきます。ご理解とご協力のほどよろしくお願いします。

９月の行事予定

１日(金)　始業式　　11:30 下校
　　下校引き渡し訓練（１年）11:00～11:40
４日(月)　給食なし　11:30 下校
５日(火)　給食開始　　体重測定（２年）　13:45 下校
６日(水)　委員会活動　体重測定（１年）
７日(木)　体重測定（３年）
８日(金)　不審者対応防犯訓練　9:30～10:10
１１日(月)　給食費引き落とし（７月分）
１８日(月)　敬老の日
１９日(火)　避難訓練（地震）
２２日(金)　現場実習説明会（２年）
２３日(土)　秋分の日
２５日(月)　学年費引き落とし　　修学旅行説明会（３年）

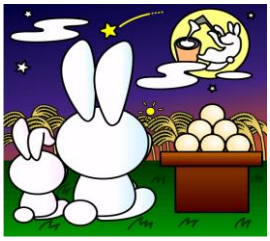

＜お知らせ＞

○　９月１日には１年生の下校引き渡し訓練があります。詳細については、該当学年の保護者宛に先日配布された案内をご覧いただき、ご協力をお願いいたします。
○　夏季休業中は、西土間を施錠します。課外活動等に参加する２年生の生徒は、正面玄関から、１階の廊下を通って西土間で上靴に履き替えます。お迎えも正面玄関でお願いします。

夏季休業中、何か変わったことがありましたら、学校にお知らせください。
TEL　０５２－８７１－７３９０
※ 学校閉庁日８月１４日（月）～１８日（金）には電話は繋がりません。

☆高等部のキラリ　見つけた☆

夏休みまで、あと僅かになりました。高等部の生徒たちは、暑い中でも仲良く元気一杯に過ごしています。

１年生　「水泳学習の場面より」

暑い日が続きましたが、その分、絶好の水泳日和となりました。冷たい水に入るたびに、気持ちよさそうな歓声が上がっていました。水に慣れるグループでは、少しずつ水をかけ合いながら慣れていきました。それ以外のグループでは、水の中を泳いだり歩いたりしました。水しぶきの音や爽やかな声が響き渡っていました。

２年生「中２との交流活動」

中津川野外学習を共に過ごした、中学部２年生の皆さんと交流活動を行いました。下級生が喜ぶようにと、みんな一生懸命活動を考えたり準備をしたりしました。普段関わりの少ない下級生に向けて発信する活動は、生徒たちにとっても緊張感がある中での学びとなり、いつもとは違った学習になりました。

３年生　「作業（地域との交流）」

サービスグループでは、清掃活動を地域の方と合同で行いました。地域の方より掃除のやり方を教えていただき、暑い中でしたが緊張感を持ちながら、一生懸命に作業することができました。

また、今年度も地域の方向けの販売活動として「スマイルショップみなみ」が開催され、地域の方やデイサービスの方など、多数の方が来校されました。このように、今年度の作業は、学校の中だけでの作業に限らず、地域と交流を行うことで、より卒業後の自立に向けた活動になるように取り組んでいます。